

Forêt domaniale de la Malmaison

25 septembre 2014

Coupes 2014-2015

RENOUVELER LA FORET, une nécessité pour le bois de St-Cucufa



La forêt domaniale de la Malmaison est caractérisée par son étang et forme un îlot de verdure dans le paysage très urbanisé de la petite couronne.

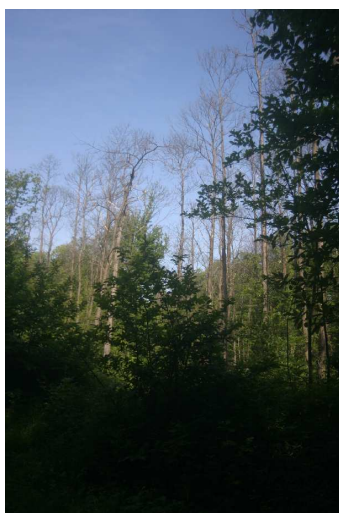

Dépérissement du châtaignier

Gérée par l'Office national des forêts, la forêt domaniale de la Malmaison, appelée communément bois de St-Cucufa doit être renouvelée. Son peuplement vieillissant montre de sérieux signes de dépérissement entraînant non seulement un problème sanitaire mais également un problème de sécurité.

La forêt de la Malmaison est une forêt vieillissante, très fréquentée, qu'il faut régénérer

Cette belle forêt de 200 hectares est essentiellement constituée de châtaigniers et de chênes. Son relief et sa mosaïque de sols expliquent la grande variété de paysages : futaies de chênes anciens, pentes couvertes de châtaigniers...

Malgré son contexte périurbain, la forêt abrite une riche biodiversité, notamment dans les milieux ouverts comme l'étang de Saint-Cucufa, les lisières et les zones humides.

Le châtaignier est l'essence dominante et le chêne est bien représenté.

Très fréquentée, les principaux objectifs de cette forêt sont l'accueil du public et la préservation de la qualité des paysages.

Mais comme beaucoup de forêts d'Île de France, elle se caractérise par **un peuplement mature, vieillissant, voire dépérissant** sur certaines zones.

En effet, la tempête de 1999, la canicule de 2003 et les sécheresses qui ont suivi, ont fragilisé le peuplement.

Confrontés à cette problématique, les forestiers cherchent à augmenter la part des jeunes peuplements **pour garantir l'avenir de la forêt**.

Forêt domaniale de la Malmaison

25 septembre 2014

Coupes 2014-2015

Des coupes de régénération sont programmées sur les parcelles 3, 17 et 62. Elles bénéficieront d'un accompagnement paysager

Plan des coupes de régénération des parcelles 3, 17 et 62

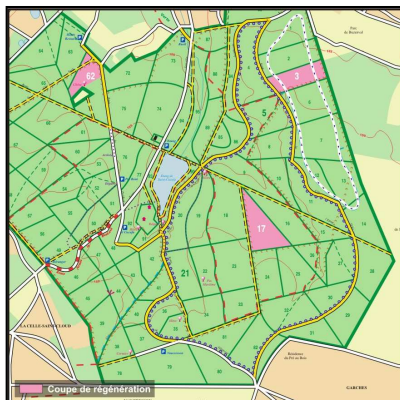

Illustration d'une coupe de régénération



Une forêt d'arbres vieillissants

Les arbres arrivés à maturité sont coupés

Une forêt renouvelée

Lors de cette opération, **la plupart des arbres de ces 3 parcelles seront coupés**, ce qui va modifier le paysage forestier. Cette intervention va permettre aux jeunes semis de s'épanouir par l'apport de lumière.

Afin d'atténuer l'impact paysager des coupes, l'ONF a mis en place une étude paysagère : un paysagiste a étudié la sensibilité paysagère de la forêt. Celle-ci est forte par la fréquentation importante de la forêt et la visibilité externe au Nord Ouest du massif.

L'analyse a conduit à proposer des principes d'accompagnement paysager qui sont les suivants :

Les coupes se font conformément à l'aménagement forestier 2010- 2024

Approuvé par arrêté ministériel, ce plan de gestion guide les gestionnaires forestiers dans tous les domaines d'activité : sylviculture, paysage, accueil du public, cynégétique, biodiversité, foncier, exploitation.

Forêt domaniale de la Malmaison

25 septembre 2014

Coupes 2014-2015

Plan de la parcelle 17

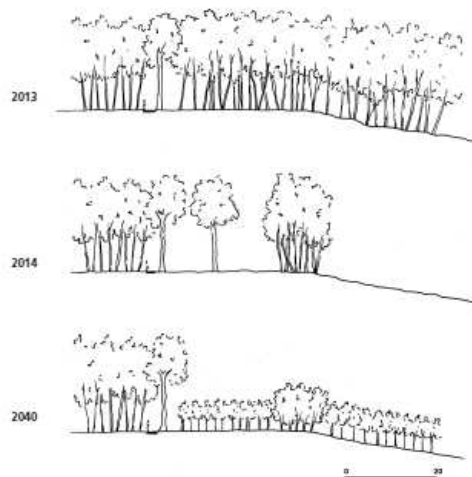
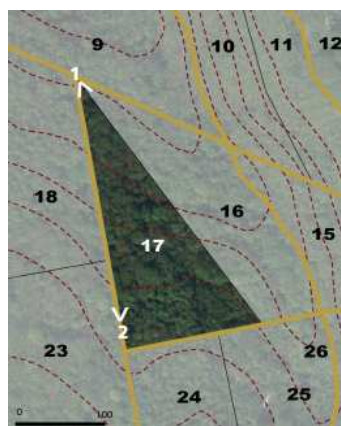

Les propositions paysagères

Parcelle 17

La parcelle 17 se caractérise par la présence de beaux chênes qui marquent l'allée. Plus globalement, les parcelles 15, 16 et 17 sont entourées de chemins très fréquentés comme la Route Forestière de l'Etang.

Le peuplement se compose d'un taillis sous futaie et de taillis de châtaigniers (peuplement issu de rejets de souches).

La coupe de régénération concernera **2,2 hectares**. Elle se fera en **maintenant différents îlots** jusqu'à ce que le jeune peuplement atteigne une hauteur de 5 m. Un îlot sera conservé à la limite de rupture de pente pour limiter la perception lointaine.

Les plus gros chênes seront conservés.

Une plantation sera mise en place si besoin si la régénération naturelle ne se faisait pas.

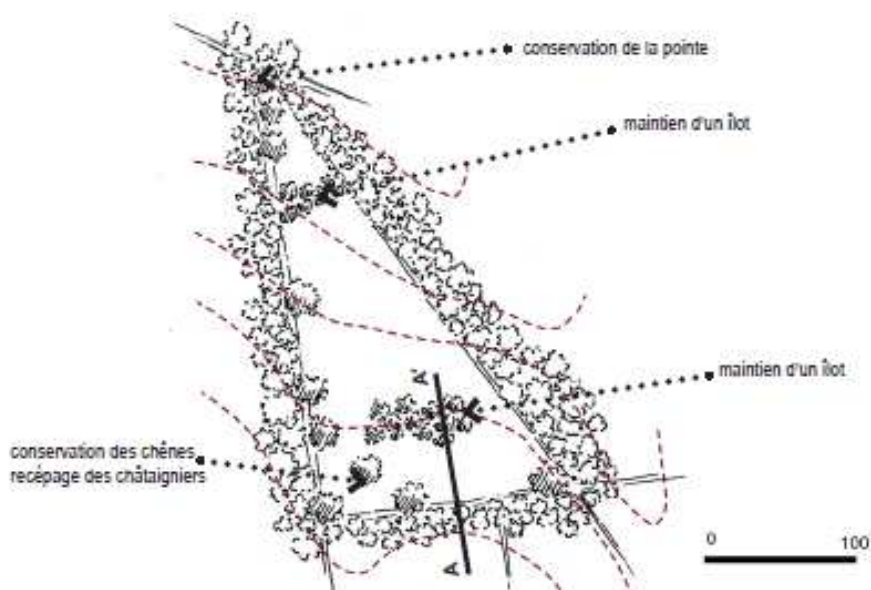

Forêt domaniale de la Malmaison

25 septembre 2014

Coupes 2014-2015

Plan de la parcelle 3

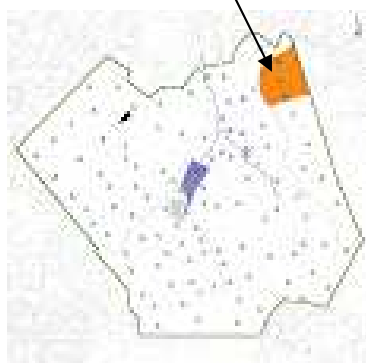

Les propositions paysagères

Parcelle 3

La parcelle 3 complétée des parcelles 1 et 2 se situe à l'extrême nord du massif, à proximité d'une entrée principale.

Elle est composée d'un taillis de châtaigniers avec une zone de jeune peuplement.

La coupe de régénération concernera une petite surface de 0,6 hectare sur la parcelle 3.

A la suite de la coupe, l'ONF privilégiera une régénération naturelle de châtaigniers sur la parcelle 3. Celui-ci va rapidement repousser.

Une plantation de chênes est programmée sur les parcelles 1 et 2.

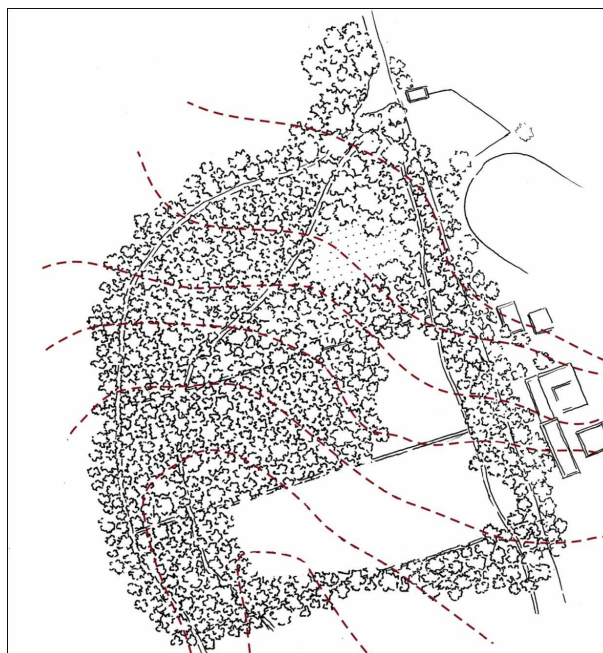
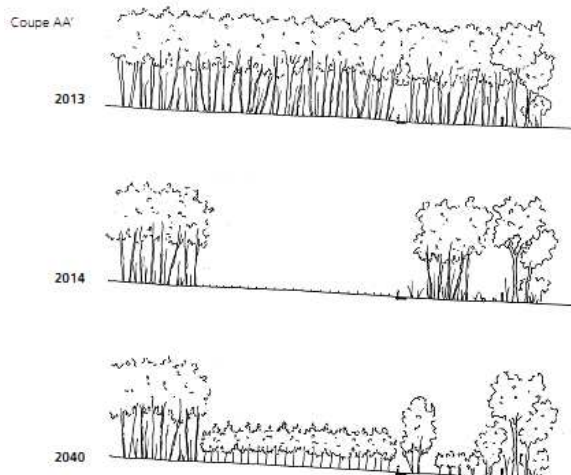
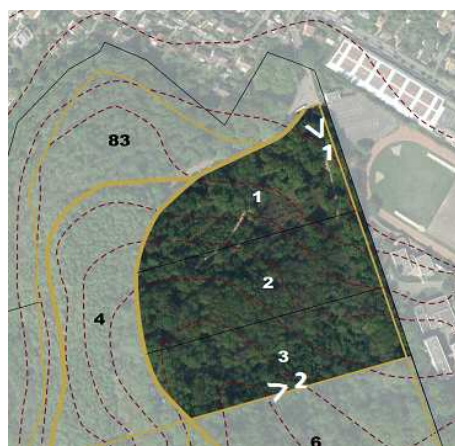

ONF – Agence de Versailles
27 rue Edouard Charton
78000 Versailles
[www.onf.fr/tapez forêt de la Malmaison](http://www.onf.fr/tapez_forêt_de_la_Malmaison)

Contact ONF agence
Séverine Rouet
severine.rouet@onf.fr
01 34 83 63 57

Contact ONF UT de Versailles
Maison Forestière de Bois Robert
Rue Francesco Ferrer
78210 St Cyr l'Ecole

Forêt domaniale de la Malmaison

25 septembre 2014

Coupes 2014-2015

Plan de la parcelle 62

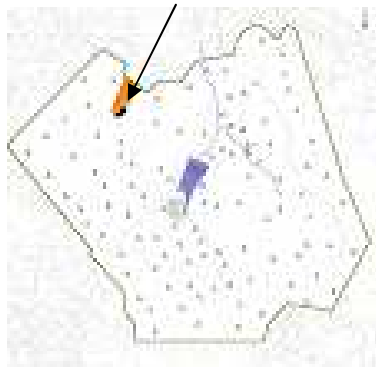

Les propositions paysagères

Parcelle 62

La parcelle 62 se situe au Nord Ouest du massif, en limite de forêt.
C'est une futaie sur souche de châtaignier.
La coupe concernera **1,3 hectares**.

La proposition paysagère va consister :

- au Nord à **conserver une lisière d'environ 20 m** avec abattage des arbres dangereux,
- au Sud à abattre tous les sujets dont la plupart sont secs,
- à **conserver le sous-étage existant**,
- à attendre la repousse des arbres à 5 mètres pour couper la lisière Nord.



Coupe AA'

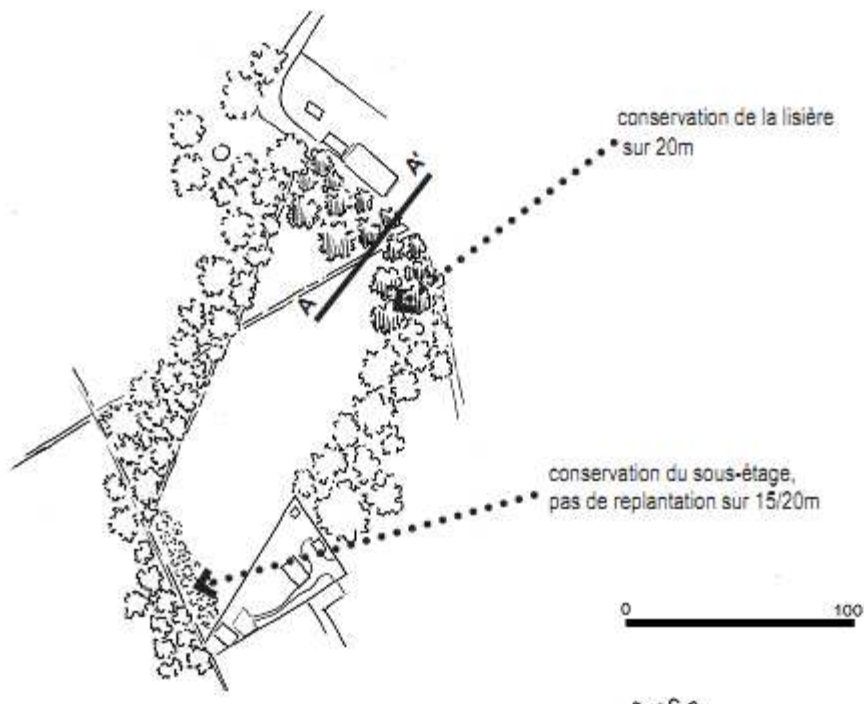
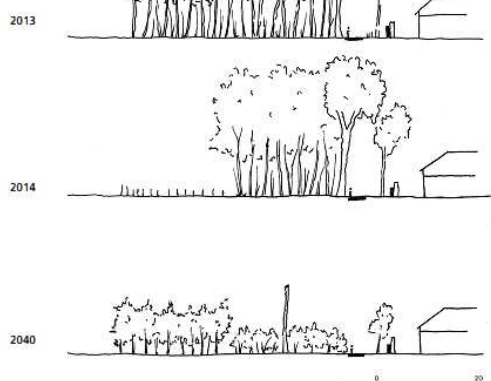

Forêt domaniale de la Malmaison

25 septembre 2014

Coupes 2014-2015

L'ONF développe son intervention en 'bois façonnés'

Les chantiers d'exploitation peuvent générer des contraintes paysagères : présence de bois laissés sur le parterre des coupes, ornières, places de dépôts de bois ...

Afin de mieux gérer ces contraintes, l'ONF a décidé de développer son intervention en prenant en charge directement l'exploitation forestière.

Ces interventions sont programmées à l'hiver 2014-2015 pour une durée de quelques mois

Ces travaux sont **décidés et réalisés par l'ONF** permettant une meilleure maîtrise du planning et du chantier.

Les bois seront utilisés pour de la trituration (fabrication de panneaux de particules).

Les bois seront stockés en bord de chemins.

Forêt domaniale de la Malmaison

25 septembre 2014

Coupes 2014-2015

PLAN DES COUPES 2014-2015

Forêt de la Malmaison

Les parcelles 5, 26 et 65 sont terminées,
la parcelle 29 reprendra cet hiver,
Les parcelles 3, 17 et 62 sont programmées courant hiver 2014/2015

